GRUPPENREISE MIT MARCO

ERLEBNIS QATAR

mit Badeaufenthalt in neuem luxuriösem Hideaway
07-17 Nov 2023

TEILNEHMERZAHL: 15-20 Personen (Mindestteilnehmerzahl: 15 Personen)

Geplante Flugverbindung:		(Änderungen durch die Airline und Verfügbarkeit vorbehalten)			
07.NOV.23	QR 058	MUC	DOH	15:50	23:20
17.NOV.23	QR 059	DOH	MUC	08:30	12:50

REISEVERLAUF

1.Tag (07.11.2023) München – Doha A

Gemeinsamer Bustransfer zum Flughafen nach München. Flug mit Qatar Airways nach Doha. Ankunft am späten Abend. Nach der Ankunft Begrüßung durch unseren örtlichen Repräsentanten und Transfer zum gebuchten Hotel. Check In und Übernachtung.

Unsere Unterkunft: 5* Sharq Village – The Ritz Carlton

Das luxuriöse 5* Sharq Village & Spa, a Ritz-Carlton Hotel wurde im Stil eines arabischen Dorfes mit viel Liebe zum Detail erbaut. Es bietet durch seine hervorragende Lage einen fantastischen Blick auf die Skyline Dohas und ist ein guter Ausgangspunkt für die Erkundung der aufstrebenden Wüstenmetropole und liegt auch direkt an einem privaten schönem Sandstrand.

Ihre Vorteile: Im Stil eines arabischen Dorfes gebautes First-Class-Resort
Direkt am privaten Sandstrand
Hoteleigene kleine Marktgasse
Große Zimmer (ab 48 qm) mit hochwertiger Ausstattung
6500 qm großes exklusives Six Senses Spa

- First-Class-Hotel, luxuriös, elegant, komfortabel, landestypischer Stil
- WLAN, in der gesamten Anlage
- 3 À-la-carte-Restaurants: orientalische Küche, mit Terrasse, Meerblick
- 1 Buffetrestaurant: asiatische Küche, orientalische Küche
- Café, Poolbar, Swim-Up-Bar, Rooftop-Bar
- Sonnenterrasse, Gartenanlage
- Swimmingpool & Infinity Pool mit Sonnenschirme, Liegen und Badetuch

2.Tag (08.11.2023) Doha ÜF, A
Der heutige Tag steht uns zur Erholung zur freien Verfügung. Gemeinsames Abendessen

3.Tag (09.11.2023) Discover Doha ÜF, A
Am Morgen nach dem Frühstück beginnen wir unsere erste Besichtigungstour.
Entdeckt mit mir das einzigartige Erbe der Innenstadt von Doha, während wir durch das pulsierende Labyrinth der Gassen von Souq Waqif schlendern. Betrachtet die hoch aufragende, ikonische Architektur des modernen Doha von der Corniche aus, der berühmten Uferpromenade von Doha. Anschließend fahren wir zum Katara Cultural Village, dem größten Kulturprojekt in Katar. Erlebt hier die Kulturen der Welt in wunderschönen Theatern, Konzertsälen, Ausstellungsgalerien und hochmodernen Einrichtungen. The Pearl-Qatar ist eine künstliche Insel mit luxuriösen Unterkünften, erstklassigen Einkaufsmöglichkeiten und feinen Restaurants. Bestaunt die Super-Yachten bei einem Spaziergang entlang des Yachthafens, schicke Boutiquen und Luxusautohäuser in einer Umgebung inspiriert von der Architektur des Nahen Ostens und des Mittelmeers. Der Nachmittag steht uns zur freien Verfügung.

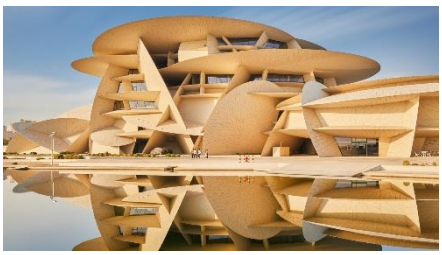

Besucher lieben es im „The Pearl Qatar“ etwas zu verweilen

4.Tag (10.11.2023) Discover the Dunes and Inland Sea ÜF, A

Entdeckt heute die traumhafte Wüstenlandschaft, in der die Sanddünen in das azurblaue Wasser des Meeres übergehen. Qualifizierten Wüstenfahrer nehmen uns mit auf eine abenteuerliche Fahrt durch die beeindruckenden Sanddünen nach Khor Al Adaid, einer großen Gezeitenbucht, die als Naturerbe bekannt ist. Nachdem wir in unserem Hotel abgeholt werden, fahren wir ca. 1 Stunde bis zum Eingang der Wüste bei Sealine. Von hier aus beginnt das Abenteuer mit unserer Offroad-Wüstenfahrt durch die Sanddünen. Ihr habt die Gelegenheit, die herrliche Wüstenlandschaft und das azurblau Wasser des Arabischen Meeres zu bewundern. Der Nachmittag steht uns wieder zur freien Verfügung.

5.Tag (11.11.2023) Discover the Mangroves of Qatar ÜF,A

Heute steht uns der Vormittag und auch frühe Nachmittag zur freien Verfügung. Am Nachmittag erkunden wir die Mangrovenwälder in einem Kajak und erleben ein weiteres Naturwunder Katars. Der Al Thakira Mangrovenwald gehört zu den ältesten und größten Wäldern Katars und ist eine echte Überraschung für die meisten Besucher in einem Land, welches eigentlich für seine Wüstenlandschaft bekannt ist. Das Ökosystem zieht das ganze Jahr über eine Vielzahl von Zugvögeln wie Reiher, Flamingos an und auch zahlreiche Fisch- und Krustentierarten sind hier heimisch. Nach der Abholung von unserem Hotel fahren wir in Richtung Norden nach Al Thakira, wo wir eine kurze Sicherheitseinweisung erhalten, bevor wir zur Erkundung der Mangroven aufbrechen. Das Tempo ist gelassen, um sicherzustellen, dass die Tour auch für nicht-& unerfahrene Kajakfahrer leicht zu bewältigen ist. Darüber hinaus erhalten wir einen Überblick über die Ökologie des Mangrovenwaldes

6.Tag (12.11.2023) Doha by Night ÜF,A

Auch heute steht uns der Vormittag und frühe Nachmittag zur freien Verfügung. Bei einer erneuten Stadtrundfahrt am späten Nachmittag bietet uns eine entspannte Möglichkeit, die atemberaubende arabische Metropole Doha bei Nacht erleben zu können. Nachdem wir vom Hotel abgeholt wurden, führt uns der erste Halt zum Museum für Islamische Kunst, ein ikonisches Gebäude an der Doha Corniche, das vom berühmten Architekten I. M. Pei entworfen wurde. Wir haben die Gelegenheit, die beleuchtete Architektur in ihrer ganzen Schönheit zu sehen und können gleichzeitig einen herrlichen Blick auf die Skyline von Doha werfen. Darüber hinaus besuchen wir nochmals Pearl-Qatar, die künstliche Insel mit luxuriösen Türmen und Villen, Shopping-Möglichkeiten, Hotels und feinen Restaurants. Mit ihrem ausgeprägten mediterranen Flair ist die Pearl der ideale Ort für einen nächtlichen Spaziergang. Wir beenden die nächtliche Tour im farbenfrohen Souk Waqif, wo wir das kulturelle Erbe der traditionsreichen Stadt erleben werden können. Es folgt heute ein gemeinsames Abendessen in einem persischen Restaurant.

7.Tag (13.11.2023) Transfer vom Hotel in Doha (im Osten Katars) zu unserem schönen Strandhotel 60 Fahrminuten entfernt von Doha an der Westküste Katars. ÜF,A

Es erfolgt zur Mittageszeit ein Transfer zu unserem luxuriösem und ganz neuem Badehotel – die restlichen Tage stehen uns für wunderbare Strandtage zur freien Verfügung.
Unsere Unterkunft: das neue 5* Hilton Salwa Beach & Resort

Luxuriöses neues Hideaway: An 3,5 Kilometern Privatstrand und inmitten üppiger Gärten gelegen, verschmelzen die strahlend weißen und blauen Außenanlagen des Resorts mit traditionellem arabischen Stil. Genießt auch den freien Zugang zum Desert Falls Water and Adventure Park, dem größten Wasserpark in Katar. Wir übernachten in einem der stilvoll eingerichteten Meerblick-Zimmer und können das luxuriöse Spa, die Swimmingpools und vielen Restaurants vor Ort genießen.

Ihre Vorteile: First-Class-Ferienresort an der Westküste
Direkt am 3,5 km langen Sandstrand
Außergewöhnlicher "Seacaves Waterpark" mit vielen Attraktionen inklusive
Großes Sport- und Wassersportangebot
Verpflegungsangebot HP – es gibt die Möglichkeit „eines Dine-around“ – es gibt gesamt 8 Restaurants für Mittag-oder Abendessen – ganz nach Wahl (Menü oder Buffet)

- Concierge Service
- WLAN (inklusive), im gesamten Gebäude
- mehrere Geschäfte
- weitläufige Außenanlage mit Garten, 2 Swimmongpools, Palmen, Sonnenterrasse
- 'Desert Falls Waterpark'
- Liegen, Sonnenschirme und Badetücher am Swimmingpool und am Strand inklusive

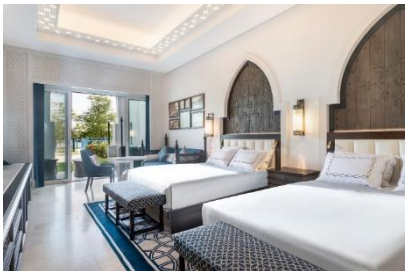

Sport:

- Fitness-/Aktivsport: Fitnesscenter (inklusive)
- Wassersport: verschiedene nicht-motorisierte Wassersportarten (gegen Gebühr); verschiedene motorisierte Wassersportarten (gegen Gebühr)
- Ballsport: Basketball (inklusive); Fußball (inklusive); Tennis (inklusive)

8.Tag (14.11.2023) Badeaufenthalt ÜF, A
Tag steht zur freien Verfügung.

9.Tag (15.11.2023) Badeaufenthalt ÜF, A
Tag steht zur freien Verfügung.

10.Tag (16.11.2023) Badeaufenthalt ÜF, A
Tag steht zur freien Verfügung.

11.Tag (17.11.2023) Auf Wiedersehen ÜF, M
Am frühen Morgen Transfer zum Flughafen und Heimflug nach München. Bustransfer ins Tiroler Oberland.

Ende der Reise
Programmänderungen vorbehalten.

ÜF (Frühstück), M (Mittagessen), A (Abendessen)

ENTHALTENE LEISTUNGEN

- Bustransfer Tirol-Flughafen München-Tirol
- Linienflug München – Doha – München mit Qatar Airways in der Economy - Klasse
- derzeitige Flughafensteuern, Sicherheitsgebühren, Luftverkehrssteuer und Kerosinzuschläge (im Falle einer Erhöhung behalten wir uns das Recht zur Anpassung vor)
- 25 kg Freigepäck
- Bordverpflegung gemäß Tageszeit
- Begrüßung am Flughafen Doha und Transfer zum gebuchten Hotel
- 6 Übernachtungen im Sharq Village – The Ritz Carlton im Deluxe Resort View Zimmer
- Verpflegung: Halbpension (ÜF und Abendessen / bei Ausflügen inkl. einem Abendessen in einem lokalen Restaurant erhalten sie an diesen Tagen ein zusätzliches Mittagessen im Hotel)
- Ausflüge
  - Discover Doha (halbtags) mit privater Busgestellung und lokaler Reiseleitung
  - Desert Experience (halbtags) mit Jeeps (4 Personen pro Jeep), 1 Flasche Wasser
  - Discover the Mangroves of Qatar mit Transfer ab/bis Hotel, Kajak Equipment, Getränke, zertifizierter Lifegard, englischsprachiger Instruktor.
  - Doha by Night Souq Waqif inkl. Abendessen
- Transfer vom Hotel Sharq Village zum Hilton Salwas Beach & Resort
- 4 Übernachtungen im Hilton Salwas Beach & Resort im Sea View Zimmer
- Verpflegung: Halbpension (ÜF und Abendessen)
- Transfer Hotel - Flughafen
- Reisebegleitung durch Marco Reisen ab/bis Tirol
- 1 Reiseführer pro Zimmer

NICHT ENTHALTENE LEISTUNGEN

- Gepäckträger
- Trinkgelder
- Sonstige Leistungen und Extras, die nicht unter Enthaltene Leistungen erwähnt werden
- Fakultative Leistungen

REISEPREIS PRO PERSON € 3.880.-
EZ-Zuschlag € 1.520.-

Auf Wunsch Versicherung Komplettschutz im DZ € 253.- / Person , im EZ € 349.-

Freuen wir uns heute schon auf wunderbare gemeinsame Tage in Qatar.

Für weitere Informationen stehen wir euch jederzeit sehr gerne zur Verfügung.

Mit lieben Grüßen

Marco mit seinem Reiseteam
0664-88937881

MARCO REISEN
DIE GANZE WELT AUS EINER HAND